

Summa-arvio: yhteenveto

Omistaja

Laatija

Tiihonen Antti

13.2.2023

PUUSTON ARVO	m³	e/m³	e	Arvo
Mäntytukki	326	69,44	22 624	
Kuusitukki	175	75,40	13 166	
Koivutukki	11	49,21	541	
Muu tukki	0		0	
Mäntykuitu	396	20,61	8 155	
Kuusikuitu	63	24,76	1 569	
Koivukuitu	106	19,51	2 061	
Muu kuitu	40	4,20	167	
Energiapuu	0		0	
Ainespuu yhteensä	1 116		48 284	
Odotusarvolisä			1 643	
Puusto yhteensä			<u>49 927</u>	e

TAIMIKOIDEN ARVO	ha	e/ha	
Taimikot yhteensä	0,0	0,00	<u>0</u> e

MAAPOHJAN ARVO	ha	e/ha	e
Metsämaa	9,2	670,00	6 164
Kitumaa	0,0	50,00	0
Joutomaa	0,0	50,00	0
Muu	1,1	0,00	0
Maapohja yhteensä	10,3		<u>6 164</u> e

Arvon korjaus	56 091 e	- 20 %	-11 218 e
Muut hintatekijät	1,1 ha		110 e

Käypä arvo	10,3 ha	4 367 e/ha	<u>44 983</u> e
-------------------	----------------	-------------------	------------------------

Omistaja

Laatija

Tiihonen Antti

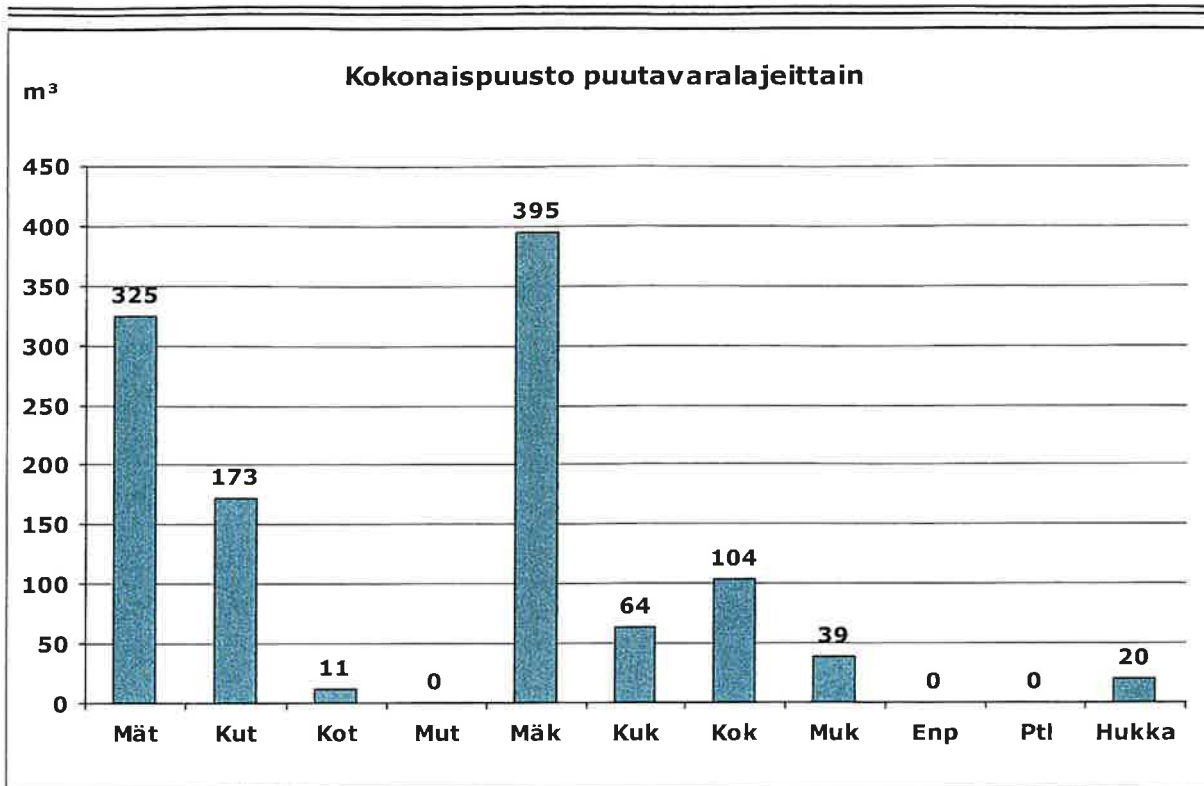

Ptl = Ei määritelty

Hukka = Hukkapuu

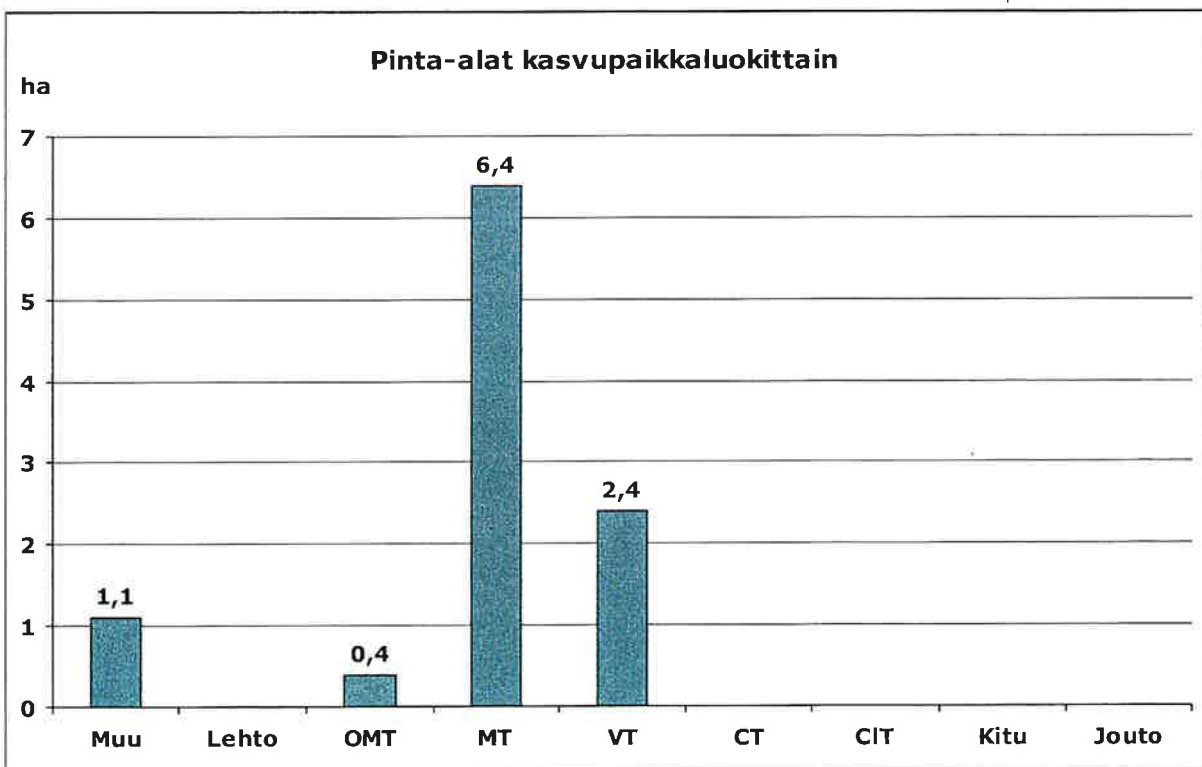

Muu = Muu maa

Lehto = Lehto tai vastaava suo

OMT = Lehtomainen kangas tai vastaava suo

MT = Tuore kangas tai vastaava suo

VT = Kuivahko kangas tai vastaava suo

CT = Kuiva kangas tai vastaava suo

CIT = Karukkokangas tai vastaava suo

Kitu = Kitumaa

Jouto = Joutomaa

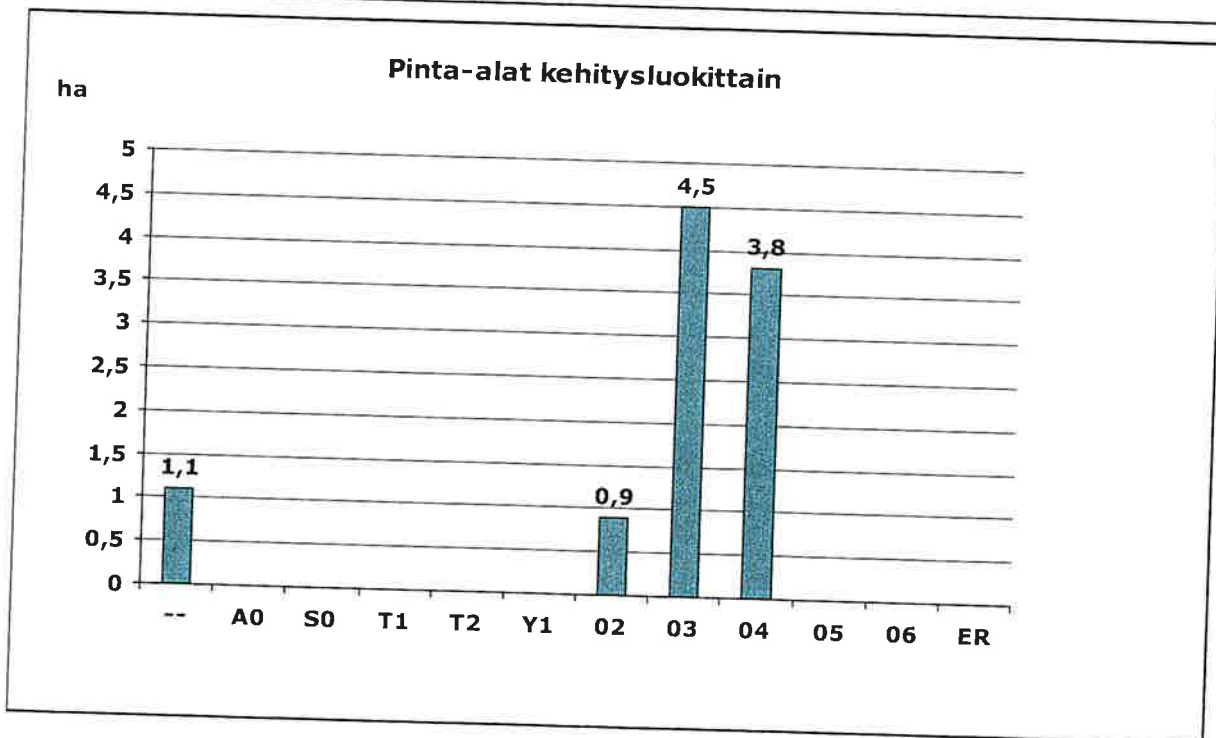
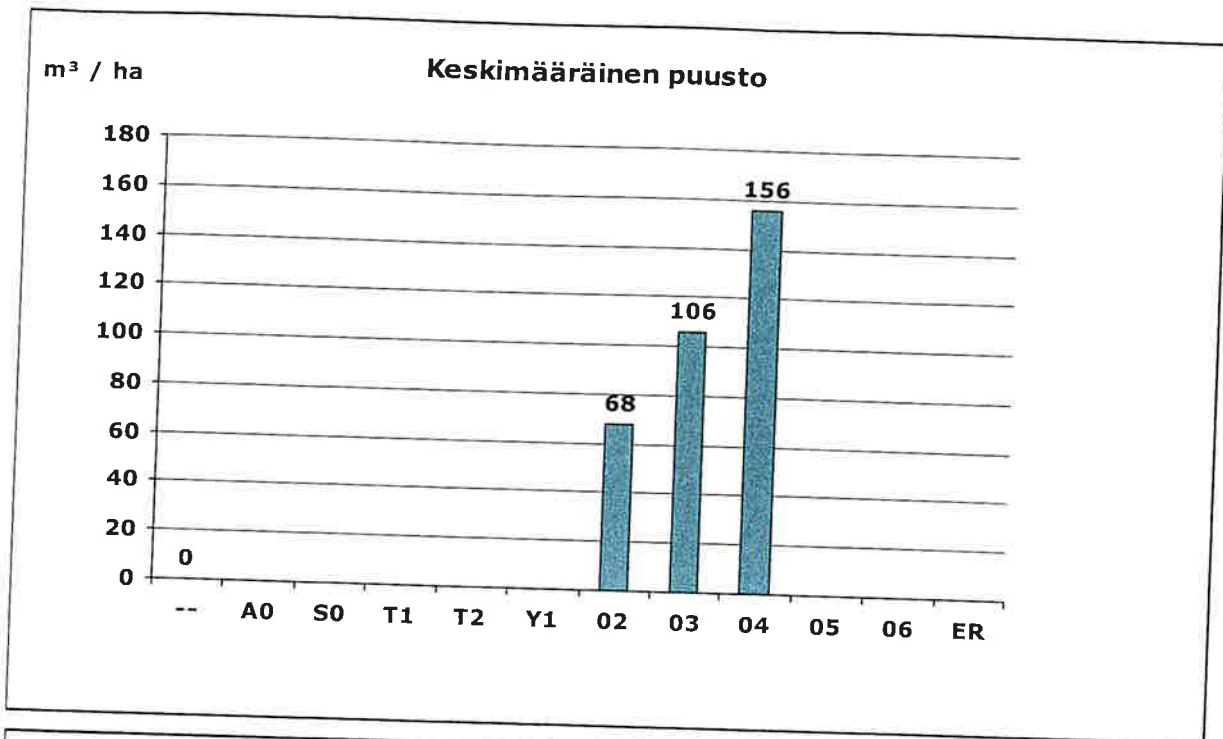

Kehitysluokka

-- = Ei tietoa

A0 = Aukea

S0 = Siemenpuumetsikkö

T1 = Taimikko, alle 1,3 m

T2 = Taimikko, yli 1,3 m

Y1 = Ylispuustoinen taimikko

02 = Nuori kasvatusmetsikkö

03 = Varttunut kasvatusmetsikkö

04 = Uudistuskypä metsikkö

05 = Suojuspuumetsikkö

06 = Vajaatuottoinen metsikkö

ER = Eri-ikäisrakenteinen metsikkö

Pinta-alat kehitysluokittain

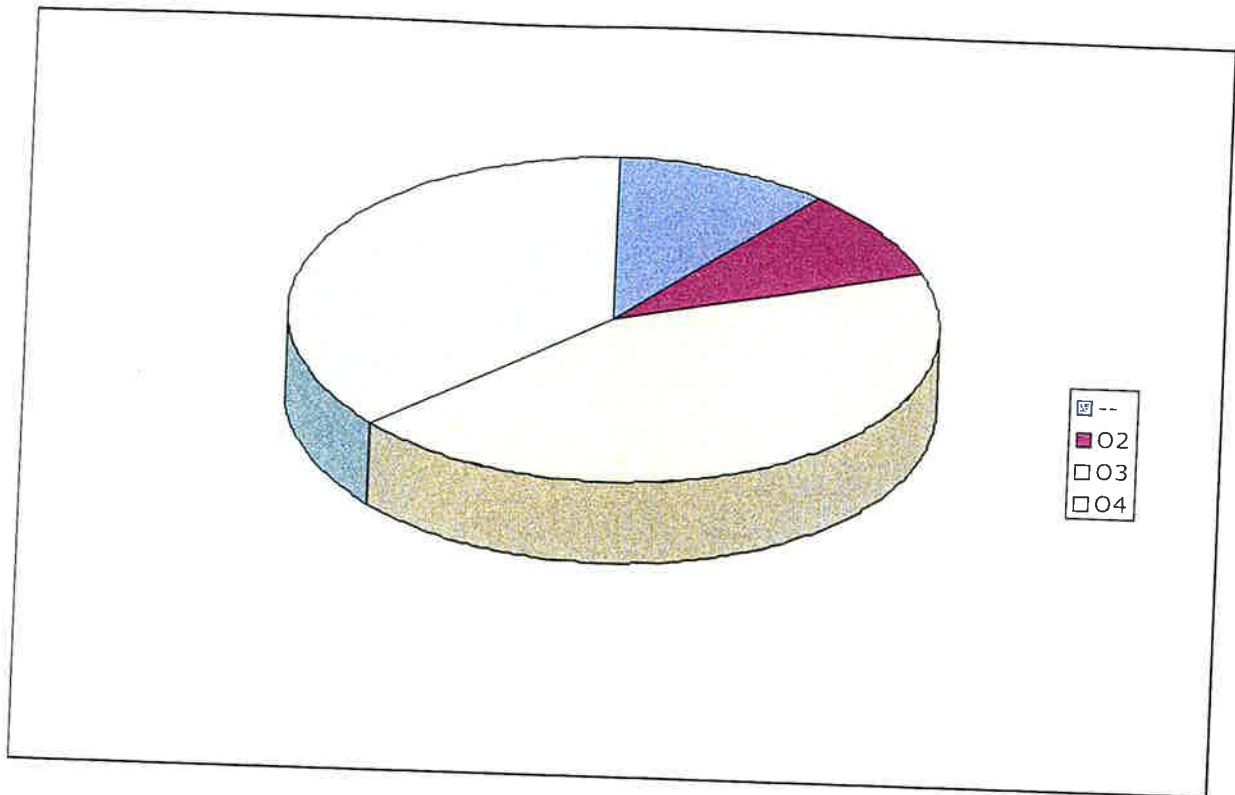

Pinta-alat ja puusto kehitysluokittain

Kehitysluokka		Pinta-ala		Puusto	
		ha	%	m ³	%
--	Ei tietoa	1,1	10,7	0	0,0
O2	Nuori kasvatusmetsikkö	0,9	8,7	62	5,4
O3	Varttunut kasvatusmetsikkö	4,5	43,7	478	42,2
O4	Uudistuskypsä metsikkö	3,8	36,9	593	52,3
Yhteensä		10,3	100	1 133	100