

**Metsänomistaja:****Toimeksiantaja:**

| Kunta | Kylä | Tila        | Rn:o  | Arvion pinta-ala, ha |
|-------|------|-------------|-------|----------------------|
| VAALA | 401  | SIERAKANGAS | 5:101 | 27,05                |

**Arvion laadintatapa:** Arvio on laadittu summa-arvomenetelmän mukaisesti. Summa-arvo saadaan laskemalla yhteen maapohjan arvo, taimikoiden arvo, puuston arvo ja odotusarvo. Saadusta summasta tehdään kokonaisarvon korjaus. Kokonaisarvon korjaus on 10-50 % vähennys, joka ottaa huomioon mm. maapohjan, kehitysluokkajakauman, sijainnin ja hakkuumahdollisuudet. Maapohjan arvot sekä odotusarvot ovat Tapio Oy:n taulukoista. Taimikoiden arvot pituuden mukaan, alkaen 300 €/ha. Taulukkoarvoista voidaan poiketa perustellusta syystä. Perustelut on kirjattu kuviotietoihin. Käytetyt puun hinnat perustuvat alueellisiin keskikantohintoihin. Arviossa on otettu huomioon vain metsätalouden arvot.

**Arvion tarkoitus:** Myyntiä varten

**Inventointipäivä:** 25.08.2023, päivitetty 10.3.2026

**Lainhuutotodistuksen päivämäärä:**

**Uudistamisveloitteet:**

**Lakikohteet:**

**Muut arvokkaat kohteet:** Kuviolla 26, noro

**Arvopäivä:** 31.03.2026

**Arvion tulos:** 45800€

**Lisätietoja:**

Paikka ja aika

31.3.2026

Laatijan allekirjoitus

lina Sumiloff

Arvion nimi: Sierakangas

| Arvioidut tilat |               | Kunta | Arvion pinta-ala, ha | Kiinteistön kok. ala, ha |
|-----------------|---------------|-------|----------------------|--------------------------|
| SIERAKANGAS     | 785-401-5-101 | VAALA | 27,05                | 27,05                    |
| <b>Yhteensä</b> |               |       | <b>27,05</b>         | <b>27,05</b>             |

| Yhteenvedo                                 | ha        | €        | €, yht        | €/ha         |
|--|-----------|----------|---------------|--------------|
| <b>1. Metsämaan arvo</b>                   | 23,32     |          | 16 798        | 720          |
| <b>2. Kitumaan arvo</b>                    | 3,42      |          | 171           | 50           |
| <b>3. Joutomaan arvo</b>                   |           |          | 0             | 20           |
| <b>4. Taimikon arvo</b>                    | 11,83     |          | 5 418         | 458          |
|  | <b>m3</b> | <b>€</b> | <b>€, yht</b> | <b>€/ha</b>  |
| <b>5. Puuston arvo</b>                     |           |          | 38 619        |              |
| 5.1 Uudistettavien metsien puuston arvo    | 198       | 9 045    |               |              |
| 5.2 Kasvatusmetsien puuston arvo           | 1 057     | 29 574   |               |              |
| 5.3 Kasvatusmetsien puuston odotusarvolisä |           | 0        |               |              |
| 5.4 Hukkapuu                               | 412       |          |               |              |
| 5.5 Taimikoiden puusto                     | 514       |          |               |              |
| 5.6 Puusto, kitumaa                        | 84        | 0        |               |              |
| 5.7 Puusto, joutomaa                       | 0         | 0        |               |              |
| <b>6. Metsänhoitokustannukset</b>          |           |          | 0             |              |
| <b>7. Arvioitu arvo ilman korjausta</b>    |           |          | 61 006        | 2 281        |
| Kokonaisarvon korjaus                      |           | -25%     | -15 252       |              |
| <b>8. Arvioitu arvo korjauksen jälkeen</b> |           |          | 45 755        | 1 711        |
| Muut kustannukset ja arvot                 |           |          | 0             |              |
| <b>9. Arvioitu käypä arvo</b>              |           |          | <b>45 755</b> | <b>1 711</b> |

Lisätiedot:

|                            |   |
|----------------------------|---|
| Muut kustannukset ja arvot | € |
| Yhteensä                   |   |

Metsävaran lähde:

Maastoinventointi 8/2023

Erityiskohteet:

**Hinnasto****Nimi:** P-Pohjanmaa talvi 23-25Puutavaralajien kantohinnat €/m<sup>3</sup>

|                                    | Mäntytukki | Kuusitukki | Koivutukki | Mäntykuitu | Kuusikuitu | Koivukuitu | Muu   |
|------------------------------------|------------|------------|------------|------------|------------|------------|-------|
| Kitumaa                            | 45,60      | 45,60      | 20,25      | 21,92      | 21,49      | 20,25      | 14,07 |
| Nuoret kasvatusmetsät (02)         | 45,60      | 45,60      | 20,25      | 21,90      | 21,49      | 20,25      | 14,07 |
| Varttuneet kasvatusmetsät (03, E1) | 65,68      | 66,64      | 25,91      | 27,27      | 27,71      | 25,91      | 19,73 |
| Uudistuskypsät (Y1, 04, 05, S0)    | 74,92      | 76,21      | 29,79      | 31,38      | 32,72      | 29,79      | 23,00 |

**Erittely**

| <b>Metsämaan arvo kasvupaikoittain</b>               | <b>ha</b>    | <b>%</b>   | <b>€</b>      | <b>€/ha</b>   |
|--|--------------|------------|---------------|---------------|
| Lehto, letto ja lehtomainen suo ja ruohoturvekangas  | 0,00         | 0          | 0             | 0,00          |
| Lehtomainen kangas, vastaava suo ja ruohoturvekangas | 0,00         | 0          | 0             | 0,00          |
| Tuore kangas, vastaava suo ja mustikkaturvekangas    | 18,83        | 81         | 14 687        | 780,00        |
| Kuivahko kangas, vastaava suo ja puolukkaturvekangas | 4,49         | 19         | 2 110         | 470,00        |
| Kuiva kangas, vastaava suo ja varputurvekangas       | 0,00         | 0          | 0             | 0,00          |
| Karukkokangas, vastaava suo ja jäkäläturvekangas     | 0,00         | 0          | 0             | 0,00          |
| <b>Yhteensä</b>                                      | <b>23,32</b> | <b>100</b> | <b>16 798</b> | <b>720,31</b> |

| <b>Taimikoiden arvo pääpuulajeittain</b> | <b>ha</b>    | <b>%</b>   | <b>€</b>     | <b>€/ha</b>   |
|--|--------------|------------|--------------|---------------|
| Mänty                                    | 10,88        | 92         | 5 370        | 493,57        |
| Kuusi                                    | 0,95         | 8          | 48           | 50,00         |
| Rauduskoivu                              | 0,00         | 0          | 0            | 0,00          |
| Hieskoivu                                | 0,00         | 0          | 0            | 0,00          |
| Muu                                      | 0,00         | 0          | 0            | 0,00          |
| <b>Yhteensä</b>                          | <b>11,83</b> | <b>100</b> | <b>5 418</b> | <b>457,95</b> |

| <b>Uudistuskypsien metsien puuston arvo</b> | <b>m³</b>     | <b>%</b>   | <b>€</b>     | <b>€/m³</b>  |
|---|---------------|------------|--------------|--------------|
| Mäntytukki                                  | 46,87         | 24         | 3 512        | 74,92        |
| Kuusitukki                                  | 17,23         | 9          | 1 313        | 76,21        |
| Koivutukki                                  | 0,00          | 0          | 0            | 29,79        |
| Haapatukki                                  | 0,00          | 0          | 0            | 0,00         |
| Mäntykuitu                                  | 91,96         | 46         | 2 886        | 31,38        |
| Kuusikuitu                                  | 24,27         | 12         | 794          | 32,72        |
| Koivukuitu                                  | 18,16         | 9          | 541          | 29,79        |
| Haapakuitu                                  | 0,00          | 0          | 0            | 0,00         |
| Muu   | 0,00          | 0          | 0            | 0,00         |
| <b>Yhteensä</b>                             | <b>198,49</b> | <b>100</b> | <b>9 045</b> | <b>45,57</b> |

| <b>Kasvatusemetsien puuston arvo</b> | <b>m³</b>       | <b>%</b>   | <b>€</b>      | <b>€/m³</b>  |
|--------------------------------------|-----------------|------------|---------------|--------------|
| Mäntytukki                           | 80,38           | 8          | 5 257         | 65,40        |
| Kuusitukki                           | 0,00            | 0          | 0             | 0,00         |
| Koivutukki                           | 0,00            | 0          | 0             | 0,00         |
| Haapatukki                           | 0,00            | 0          | 0             | 0,00         |
| Mäntykuitu                           | 842,97          | 80         | 21 186        | 25,13        |
| Kuusikuitu                           | 2,57            | 0          | 57            | 22,36        |
| Koivukuitu                           | 130,65          | 12         | 3 074         | 23,53        |
| Haapakuitu                           | 0,00            | 0          | 0             | 0,00         |
| Muu                                  | 0,00            | 0          | 0             | 0,00         |
| <b>Yhteensä</b>                      | <b>1 056,57</b> | <b>100</b> | <b>29 574</b> | <b>27,99</b> |

| <b>Puuston arvo yhteensä</b> | <b>m³</b> | <b>%</b> | <b>€</b> | <b>€/m³</b> |
|------------------------------|-----------|----------|----------|-------------|
| Mäntytukki                   | 127,25    | 10       | 8 768    | 68,91       |
| Kuusitukki                   | 17,23     | 1        | 1 313    | 76,21       |
| Koivutukki                   | 0,00      | 0        | 0        | 0,00        |
| Haapatukki                   | 0,00      | 0        | 0        | 0,00        |
| Mäntykuitu                   | 934,93    | 74       | 24 071   | 25,75       |
| Kuusikuitu                   | 26,84     | 2        | 852      | 31,73       |
| Koivukuitu                   | 148,81    | 12       | 3 615    | 24,29       |

|                 |                 |            |               |              |
|-----------------|-----------------|------------|---------------|--------------|
| Haapakuitu      | 0,00            | 0          | 0             | 0,00         |
| Muu             | 0,00            | 0          | 0             | 0,00         |
| <b>Yhteensä</b> | <b>1 255,06</b> | <b>100</b> | <b>38 619</b> | <b>30,77</b> |



31.3.2026

Arvion nimi: Sierakangas

| Kiinteistö |               | SIERAKANGAS, 785-401-5-101                              |              |              |                 |                                     |     |     |     |     |     |     |       |      |         |                        |      |           |              |      |      |      |      |
|------------|---------------|---|--------------|--------------|-----------------|-------------------------------------|-----|-----|-----|-----|-----|-----|-------|------|---------|------------------------|------|-----------|--------------|------|------|------|------|
| Kuvio      | Teholl. p-ala | Kasvu- paikka   | Pää- puulaji | Kehitys- ikä | Arvo kas- vu, % | Puuston tilavuus m <sup>3</sup> /ha |     |     |     |     |     |     |       |      |         | m <sup>3</sup> / kuvio |      | Arvo €/ha | Arvo €/kuvio |      |      |      |      |
|            |               |   |              |              |                 | Mät                                 | Kut | Kot | Mäk | Kuk | Kok | Muu | Hukka | Yht. | €/kuvio | kerroin                | €/ha |           |              | €/ha | €/ha |      |      |
| 18         | 0.55          | MT  | Mänty        | 17           | T2              | 0.0                                 | 0   | 0   | 0   | 8   | 0   | 0   | 0     | 20   | 28      | 16                     | 0    | 0.00      | 0            | 780  | 450  | 1230 | 677  |
|            |               | Selite Taimikko, pituus 5m, 700->450, raivaustarvetta   |              |              |                 |                                     |     |     |     |     |     |     |       |      |         |                        |      |           |              |      |      |      |      |
| 18.1       | 0.06          | MT  | Mänty        | 17           | T2              | 0.0                                 | 0   | 0   | 0   | 8   | 0   | 0   | 0     | 21   | 29      | 2                      | 0    | 0.00      | 0            | 780  | 450  | 1230 | 74   |
|            |               | Selite Taimikko, pituus 5m, 700->450, raivaustarvetta   |              |              |                 |                                     |     |     |     |     |     |     |       |      |         |                        |      |           |              |      |      |      |      |
| 18.3       | 0.09          |   |              | 0            |                 | 0.0                                 | 0   | 0   | 0   | 0   | 0   | 0   | 0     | 0    | 0       | 0                      | 0    | 1.00      | 0            | 0    | 0    | 0    | 0    |
|            |               | Selite Muu maa: tie                                     |              |              |                 |                                     |     |     |     |     |     |     |       |      |         |                        |      |           |              |      |      |      |      |
| 19         | 0.84          | MT  | Mänty        | 19           | T2              | 0.0                                 | 0   | 0   | 0   | 15  | 0   | 0   | 0     | 22   | 37      | 31                     | 0    | 0.00      | 0            | 780  | 500  | 1280 | 1075 |
|            |               | Selite Taimikko, pituus 5,5m, 750->500, raivaustarvetta |              |              |                 |                                     |     |     |     |     |     |     |       |      |         |                        |      |           |              |      |      |      |      |
| 20         | 5.53          | MT  | Mänty        | 22           | T2              | 28.6                                | 0   | 0   | 0   | 85  | 0   | 0   | 0     | 25   | 110     | 609                    | 0    | 0.00      | 0            | 780  | 650  | 1430 | 7908 |
|            |               | Selite Taimikko, pituus 7m, 900->650, raivaustarvetta   |              |              |                 |                                     |     |     |     |     |     |     |       |      |         |                        |      |           |              |      |      |      |      |
| 21         | 0.46          | VT  | Mänty        | 17           | T2              | 0.0                                 | 0   | 0   | 0   | 4   | 0   | 0   | 0     | 12   | 17      | 8                      | 0    | 0.00      | 0            | 470  | 450  | 920  | 423  |
|            |               | Selite Taimikko, pituus 5m, 700->450, raivaustarvetta   |              |              |                 |                                     |     |     |     |     |     |     |       |      |         |                        |      |           |              |      |      |      |      |
| 22         | 0.54          | MT  | Mänty        | 55           | O3              | 1.3                                 | 7   | 0   | 0   | 134 | 0   | 25  | 0     | 5    | 171     | 92                     | 2571 | 1.00      | 0            | 780  | 0    | 5541 | 2992 |
|            |               | Selite OAK 1.07->1.04, räme                             |              |              |                 |                                     |     |     |     |     |     |     |       |      |         |                        |      |           |              |      |      |      |      |
| 23         | 1.35          | VT  | Mänty        | 6            | T1              | 0.0                                 | 0   | 0   | 0   | 0   | 0   | 0   | 0     | 0    | 0       | 0                      | 0    | 0.00      | 0            | 470  | 50   | 520  | 702  |
|            |               | Selite Taimikko, pituus 1m, 300->50, raivaustarvetta    |              |              |                 |                                     |     |     |     |     |     |     |       |      |         |                        |      |           |              |      |      |      |      |



31.3.2026

| Kuvio | Teholl. p-ala   | Kasvu- paikka | Pää- puulaji | Kehitys- Ikä | Arvo kas- luokka | vu, % | Puuston tilavuus m <sup>3</sup> /ha |     |     |     |     |     |     |       |      |         | m <sup>3</sup> / kuvio |      | OA- kerroin | OA-lisä €/ha | Maan €/ha | Taimikon €/ha | Arvo €/ha | Arvo €/kuvio |
|-------|---|---------------|--------------|--------------|------------------|-------|-------------------------------------|-----|-----|-----|-----|-----|-----|-------|------|---------|------------------------|------|-------------|--------------|-----------|---------------|-----------|--------------|
|       |   |               |              |              |                  |       | Mät                                 | Kut | Kot | Mäk | Kuk | Kok | Muu | Hukka | Yht. | €/kuvio | €/ha                   |      |             |              |           |               |           |              |
| 24    | 0.57  | VT            | Mänty        | 6            | T1               | 0.0   | 0                                   | 0   | 0   | 0   | 0   | 0   | 0   | 0     | 0    | 0       | 0                      | 0.00 | 0           | 470          | 50        | 520           | 296       |              |
|       | Selite Taimikko, pituus 1m, 300->50, raivaustarvetta  |               |              |              |                  |       |                                     |     |     |     |     |     |     |       |      |         |                        |      |             |              |           |               |           |              |
| 25    | 2.40  | MT            | Mänty        | 58           | 03               | 3.6   | 20                                  | 0   | 0   | 90  | 0   | 12  | 0   | 3     | 125  | 301     | 9814                   | 1.00 | 0           | 780          | 0         | 4869          | 11686     |              |
| 26    | 0.33  | MT            | Kuusi        | 95           | 04               | 0.4   | 47                                  | 52  | 0   | 41  | 73  | 55  | 0   | 5     | 273  | 90      | 4238                   | 1.00 | 0           | 780          | 0         | 13624         | 4496      |              |
|       | Selite Muu arvokas elinympäristö: noro                |               |              |              |                  |       |                                     |     |     |     |     |     |     |       |      |         |                        |      |             |              |           |               |           |              |
| 27    | 0.54  | MT            | Mänty        | 17           | T2               | 0.0   | 0                                   | 0   | 0   | 12  | 0   | 0   | 0   | 36    | 49   | 26      | 0                      | 0.00 | 0           | 780          | 450       | 1230          | 664       |              |
|       | Selite Taimikko, pituus 5m, 700->450, raivaustarvetta |               |              |              |                  |       |                                     |     |     |     |     |     |     |       |      |         |                        |      |             |              |           |               |           |              |
| 28    | 0.47  | MT            | Mänty        | 32           | T2               | 0.0   | 0                                   | 0   | 0   | 18  | 3   | 15  | 0   | 19    | 55   | 26      | 0                      | 0.00 | 0           | 780          | 650       | 1430          | 672       |              |
|       | Selite Taimikko, pituus 7m, 900->650, raivaustarvetta |               |              |              |                  |       |                                     |     |     |     |     |     |     |       |      |         |                        |      |             |              |           |               |           |              |
| 29    | 0.98  | VT            | Mänty        | 88           |                  | 0.8   | 0                                   | 0   | 0   | 36  | 0   | 2   | 0   | 8     | 46   | 45      | 0                      | 1.00 | 0           | 50           | 0         | 50            | 49        |              |
|       | Selite Kitumaa  |               |              |              |                  |       |                                     |     |     |     |     |     |     |       |      |         |                        |      |             |              |           |               |           |              |
| 30    | 0.51  | MT            | Mänty        | 69           | 03               | 1.3   | 23                                  | 0   | 0   | 80  | 0   | 15  | 0   | 3     | 120  | 61      | 2074                   | 1.00 | 0           | 780          | 0         | 4847          | 2472      |              |
| 30.1  | 0.34  | MT            | Mänty        | 63           | 03               | 1.5   | 14                                  | 0   | 0   | 61  | 0   | 18  | 0   | 2     | 96   | 33      | 1041                   | 1.00 | 0           | 780          | 0         | 3841          | 1306      |              |
| 31    | 0.51  | VT            | Mänty        | 17           | T2               | 0.0   | 0                                   | 0   | 0   | 2   | 0   | 0   | 0   | 23    | 25   | 13      | 0                      | 0.00 | 0           | 470          | 450       | 920           | 469       |              |
|       | Selite Taimikko, pituus 5m, 700->450, raivaustarvetta |               |              |              |                  |       |                                     |     |     |     |     |     |     |       |      |         |                        |      |             |              |           |               |           |              |
| 32    | 0.49  | MT            | Mänty        | 125          | 04               | 1.9   | 52                                  | 0   | 0   | 103 | 0   | 0   | 0   | 4     | 159  | 78      | 3501                   | 1.00 | 0           | 780          | 0         | 7925          | 3883      |              |
| 33    | 3.16  | MT            | Mänty        | 26           | 02               | 33.4  | 0                                   | 0   | 0   | 72  | 1   | 4   | 0   | 44    | 121  | 384     | 5324                   | 1.00 | 0           | 780          | 0         | 2465          | 7789      |              |
| 34    | 1.21  | VT            | Mänty        | 27           | 02               | 12.5  | 0                                   | 0   | 0   | 72  | 0   | 1   | 0   | 6     | 78   | 95      | 1924                   | 1.00 | 0           | 470          | 0         | 2060          | 2493      |              |
| 35    | 0.39  | VT            | Mänty        | 151          | 04               | 3.5   | 15                                  | 0   | 0   | 71  | 0   | 0   | 0   | 1     | 87   | 34      | 1306                   | 1.00 | 0           | 470          | 0         | 3819          | 1489      |              |
| 36    | 1.16  | MT            | Mänty        | 56           | 03               | 5.1   | 3                                   | 0   | 0   | 102 | 0   | 0   | 0   | 3     | 108  | 126     | 3474                   | 1.00 | 0           | 780          | 0         | 3775          | 4379      |              |



31.3.2026



| Kuvio               | Teholl. p-ala  | Kasvu- paikka | Pää- puulaji | Kehitys- Ikä | Arvo kas- luokka | Arvo kas- vu, % | Puuston tilavuus m <sup>3</sup> /ha |     |     |      |     |     |     |       |      |       | m <sup>3</sup> / Puuston |      | OA- kerroin | OA-lisä €/ha | Maan €/ha | Taimikon €/ha | Arvo €/ha | Arvo €/kuvio |
|---------------------|--|---------------|--------------|--------------|------------------|-----------------|-------------------------------------|-----|-----|------|-----|-----|-----|-------|------|-------|--------------------------|------|-------------|--------------|-----------|---------------|-----------|--------------|
|                     |  |               |              |              |                  |                 | Mät                                 | Kut | Kot | Mäk  | Kuk | Kok | Muu | Hukka | Yht. | kuvio | €/kuvio                  |      |             |              |           |               |           |              |
| 37                  | 2.44   | CT            | Mänty        | 92           |                  | -1.2            | 0                                   | 0   | 0   | 18   | 0   | 1   | 0   | 5     | 24   | 58    | 0                        | 1.00 | 0           | 50           | 0         | 50            | 122       |              |
|                     | Selite: Kitumaa  |               |              |              |                  |                 |                                     |     |     |      |     |     |     |       |      |       |                          |      |             |              |           |               |           |              |
| 38                  | 0.40   | MT            | Mänty        | 60           | 03               | 2.5             | 17                                  | 0   | 0   | 100  | 1   | 47  | 0   | 5     | 171  | 68    | 2037                     | 1.00 | 0           | 780          | 0         | 5873          | 2349      |              |
| 39                  | 0.95   | MT            | Kuusi        | 5            | 12               | 0.0             | 0                                   | 0   | 0   | 0    | 0   | 0   | 0   | 5     | 6    | 5     | 0                        | 0.00 | 0           | 780          | 50        | 830           | 789       |              |
|                     | Selite: Taimikko, vallitsevan jakson pituus 1m, 300->50, raivaustarvetta |               |              |              |                  |                 |                                     |     |     |      |     |     |     |       |      |       |                          |      |             |              |           |               |           |              |
| 40                  | 0.56   | MT            | Mänty        | 58           | 02               | 3.8             | 2                                   | 0   | 0   | 37   | 0   | 72  | 0   | 4     | 114  | 64    | 1315                     | 1.00 | 0           | 780          | 0         | 3128          | 1752      |              |
| 42                  | 0.21   |               |              | 0            |                  | 0.0             | 0                                   | 0   | 0   | 0    | 0   | 0   | 0   | 0     | 0    | 0     | 0                        | 1.00 | 0           | 0            | 0         | 0             | 0         |              |
|                     | Selite: Muu maa: tie   |               |              |              |                  |                 |                                     |     |     |      |     |     |     |       |      |       |                          |      |             |              |           |               |           |              |
| Keskim./ha          | 1.00   |               |              | 42           |                  | 11.3            | 5                                   | 1   | 0   | 56   | 1   | 6   | 0   | 15    | 84   | 84    | 1430                     |      | 0           | 628          | 458       | 2256          | 2259      |              |
| Kiinteistö yhteensä | 27.04  |               |              |              |                  |                 | 127                                 | 17  | 0   | 1519 | 28  | 161 | 0   |       | 2265 | 38619 |                          | 0    | 16969       | 5418         |           | 61005         |           |              |
| Arvio yhteensä      | 27.04  |               |              |              |                  |                 | 127                                 | 17  | 0   | 1519 | 28  | 161 | 0   |       | 2265 | 38619 |                          | 0    | 16969       | 5418         |           | 61005         |           |              |

Kiinteistö: SIERAKANGAS 785-401-5-101  
Omistaja:  
Puhelinnumero:

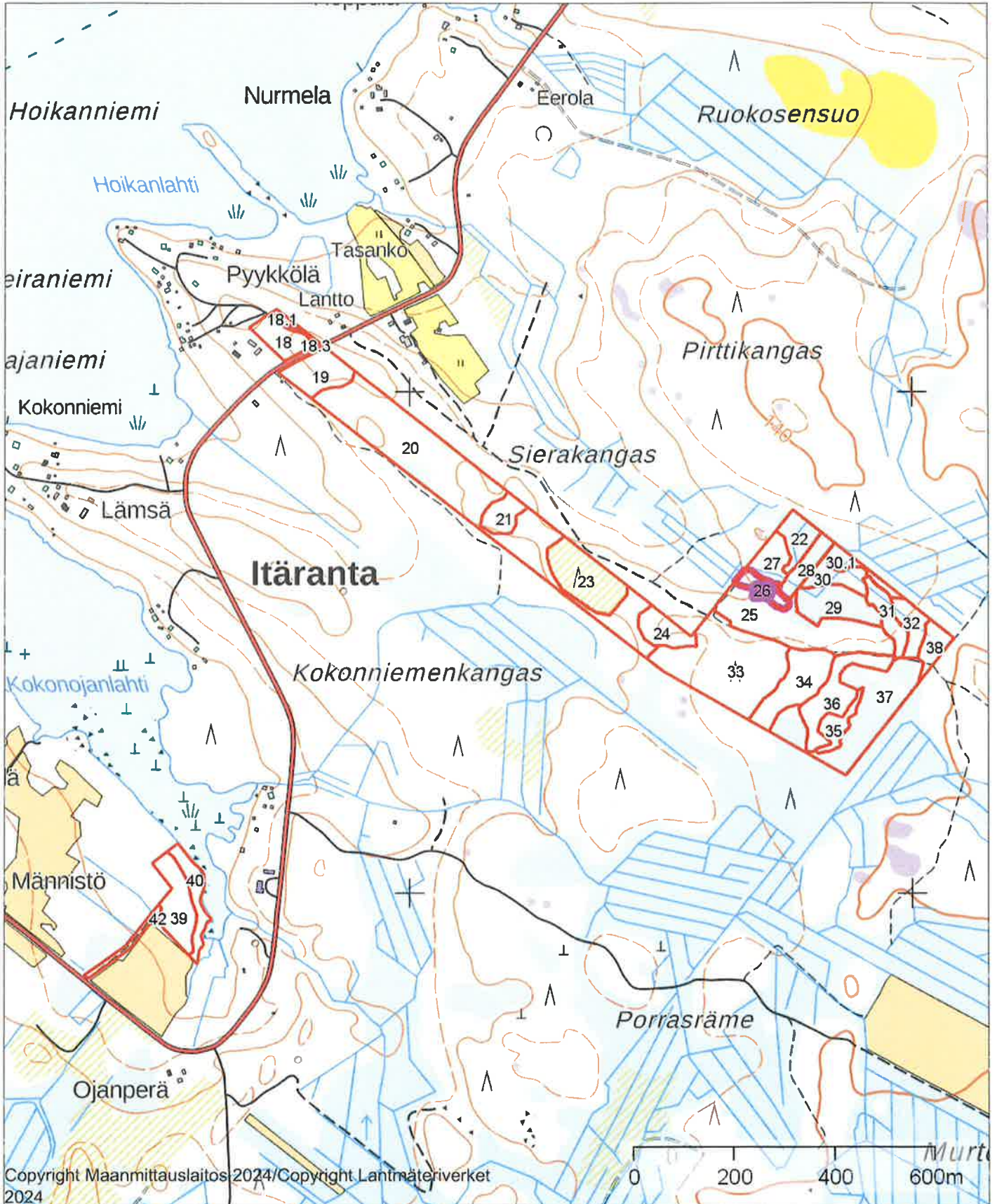

Koordinaatisto ETRS-TM35FIN  
Keskipiste (511172, 7154572)  
Tulostettu 31.3.2026



|  |   |   |  |
|--|---|---|--|
|  | 1:10000   |  |  |
| Kiinteistö: SIERAKANGAS 785-401-5-101<br>Omistaja:<br>Puhelinnumero: |  | Koordinaatisto<br>Keskipiste<br>Tulostettu  | ETRS-TM35FIN<br>(511172, 7154572)<br>31.3.2026 |

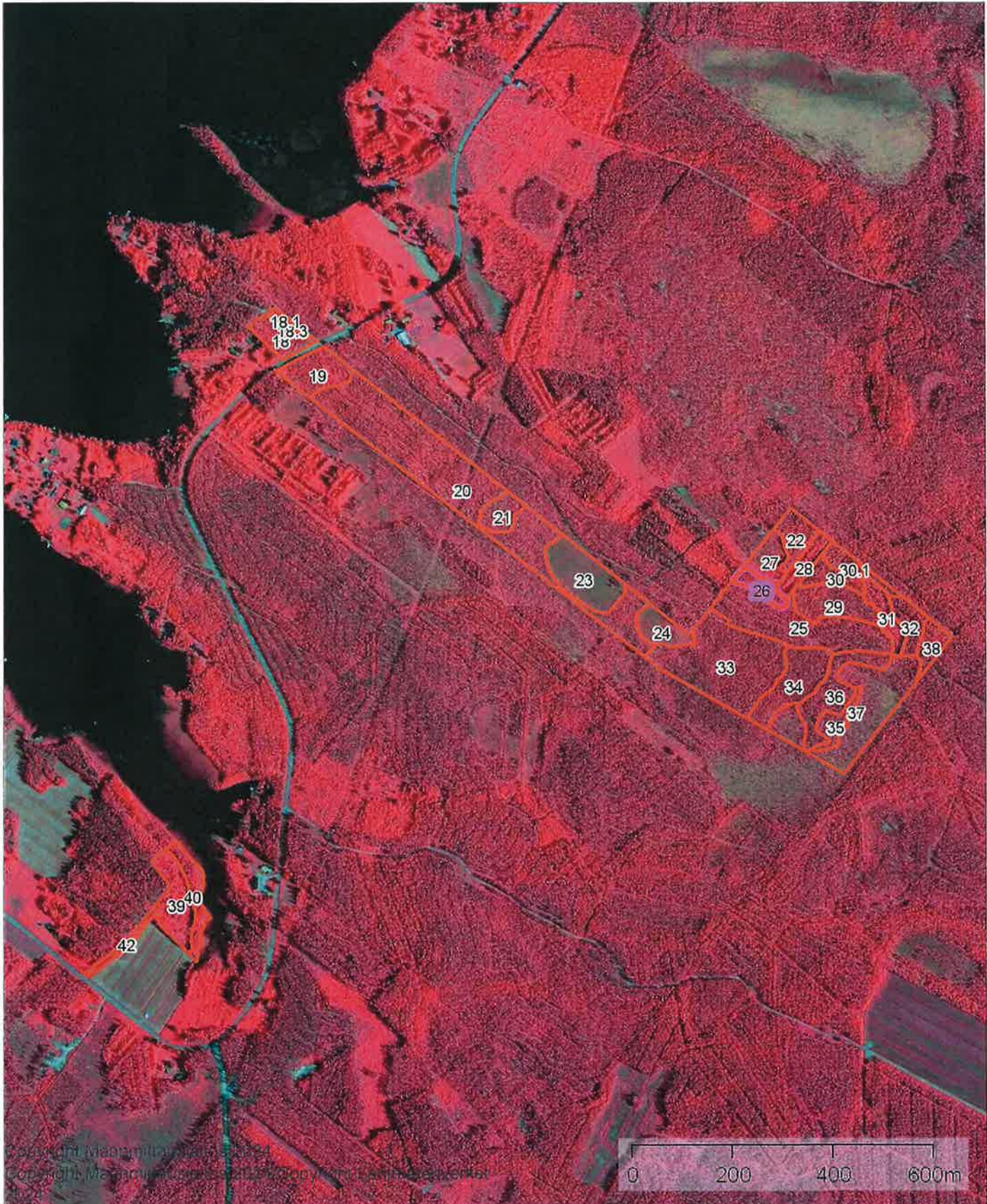

Kiinteistö: SIERAKANGAS 785-401-5-101  
Omistaja:  
Puhelinnumero:



Koordinaatisto ETRS-TM35FIN  
Keskipiste (511172, 7154572)  
Tulostettu 31.3.2026

